



Praktisches Jahr in Lüneburg

Willkommen in
unseren ärztlichen Teams!

Klinikum Lüneburg | Psychiatrische Klinik Lüneburg



Liebe Studierende,

wir freuen uns sehr, dass Sie sich für das Klinikum Lüneburg und die Psychiatrische Klinik Lüneburg interessieren. Als zwei von neun Gesellschaften unter dem Dach der kommunalen Gesundheitsholding Lüneburg arbeiten wir nicht nur Hand in Hand für die Gesundheit in der Region, sondern bilden als Akademische Lehrkrankenhäuser des Universitätsklinikums Hamburg-Eppendorf (UKE) auch seit vielen Jahren Studierende im Praktischen Jahr aus. Unser Ziel ist es, Sie praxisnah, gut betreut und umfassend auf das bevorstehende Abschlussexamen und Ihren beruflichen Einstieg vorzubereiten.

Nur etwa 50 Kilometer von Hamburg entfernt und bequem mit dem HVV erreichbar, bieten wir Ihnen in der beliebten Hanse- und Universitätsstadt Lüneburg die Möglichkeit, Ihr PJ in den Hauptfächern Chirurgie und Innere Medizin sowie in den Wahlfächern Anästhesiologie, Kinder- und Jugendpsychiatrie, Neurologie, Urologie, Gynäkologie, Pädiatrie, Radiologie, Strahlentherapie, Pathologie und Psychiatrie und Psychotherapie zu absolvieren.

Lassen Sie sich von uns überzeugen und werden Sie Teil unseres ärztlichen Teams!

Prof. Dr. med. Christian Maaser
Vertrauensdozent Klinikum Lüneburg

Dr. med. Katharina Roscher
Vertrauensdozentin und leitende Ärztin Psychiatrische Klinik Lüneburg

Katja Dammann
Geschäftsbereich Personal Klinikum Lüneburg

Martina Schloen
Sekretariat Ärztliche Direktion Psychiatrische Klinik Lüneburg



Das bieten wir Ihnen

- » Eine praxisorientierte, kompetente Ausbildung und Einbindung als wichtiges Mitglied des ärztlichen Teams
- » Individuelle Begleitung durch einen Tutor (Oberarzt/Chefarzt)
- » Eigenverantwortliches Handeln im Rahmen Ihrer Ausbildung und Aufgaben
- » Regelmäßige Fortbildungsveranstaltungen und Studentenunterricht
- » 400 Euro Ausbildungsunterstützung pro Monat
- » Kostenlose Unterkunft im PJ-Wohnheim (nach Verfügbarkeit)
- » Freie Verpflegung und Dienstkleidung

Wir versuchen, den PJ-Studierenden durch ein weit gefächertes Angebot, individuelle Ausbildungspläne und die Begleitung durch einen Tutor eine möglichst breite Ausbildung im jeweiligen Fachgebiet zu ermöglichen. In den eingesetzten Bereichen sollen die PJ-Studierenden Teil des ärztlichen Teams sein und damit eine praxisorientierte Ausbildung erhalten.



Prof. Dr. med.
Christian Maaser
Vertrauensdozent
Klinikum Lüneburg

Am Klinikum Lüneburg habe ich das Angebot an multidisziplinärem Unterricht besonders

Andy Kramer
Ehemaliger PJ-Student
am Klinikum Lüneburg



positiv wahrgenommen. Neben meinem Fach Chirurgie konnte ich dadurch auch wichtige Inhalte aus anderen Fächern wiederholen, z. B. aus der Pädiatrie, der Neurologie, der Radiologie, der Pathologie, der Anästhesie und der Inneren Medizin. Außerdem ergab sich durch das ‚Jugendherbergs-Feeling‘ im PJ-Wohnheim eine ganz tolle Stimmung zwischen uns Studenten.

Während des PJ-Tertials in der PKL haben Sie die Möglichkeit, ein breites Spektrum psychischer Erkrankungen kennenzulernen. Sie werden Teil des multiprofessionellen Teams und unter engmaschiger Supervision fallführend als Behandler:in tätig sein. Durch die Spezialisierungen innerhalb der PKL kann Ihr Einsatz entsprechend Ihren besonderen Interessen geplant werden.



Dr. med. Katharina Roscher
Vertrauensdozentin und leitende Ärztin
Psychiatrische Klinik Lüneburg





Ihr PJ in Lüneburg

Zu Ihrem PJ heißen wir Sie herzlich in der Hanse- und Universitätsstadt Lüneburg willkommen. Eingebettet zwischen Elbtal und Lüneburger Heide, ist die Perle der Metropolregion Hamburg dank ihres historischen Altstadtkerns, zahlreicher Shopping- und Freizeitangebote sowie der Nähe zur Natur besonders beliebt. Ihre rund 79.000 Einwohner – davon über 9.000 Studierende – schätzen nicht zuletzt auch die vielen Restaurants, Cafés und Kneipen. Mit dem HVV ist die ehemalige Salzstadt von Hamburg aus bequem in einer halben Stunde zu erreichen.

Unser PJ-Wohnheim finden Sie auf dem großzügigen parkartigen Gelände der Psychiatrischen Klinik Lüneburg. Die begehrten Zimmer in dem denkmalgeschützten Gebäude sorgen für eine moderne, gemütliche Atmosphäre. Mit dem Fahrrad erreichen Sie das zwei Kilometer entfernte Klinikum Lüneburg in rund zehn Minuten. Die Zimmervergabe erfolgt nach Verfügbarkeit.



Das Klinikum Lüneburg

An 365 Tagen im Jahr arbeiten rund 1.700 Kolleginnen und Kollegen am Klinikum Lüneburg Hand in Hand für die Gesundheit der Menschen in und um Lüneburg. Das Klinikum Lüneburg ist ein sich dynamisch entwickelndes Akutkrankenhaus der Schwerpunktversorgung mit mehr als 30.500 stationären und 60.000 ambulanten Patienten pro Jahr. Als akademisches Lehrkrankenhaus des Universitätsklinikums Hamburg-Eppendorf bieten wir ein breites medizinisches Leistungsspektrum mit dreizehn Kliniken und Instituten mit über 500 Planbetten. Sechs Belegabteilungen und eine Berufsfachschule für Pflegeberufe vervollständigen das umfassende Angebot.

Das Klinikum Lüneburg ist eine von neun Gesellschaften unter dem Dach der kommunalen Gesundheitsholding Lüneburg. Diese ist mit ihren über 3.800 Mitarbeitern größter Arbeitgeber und Ausbilder der Region.



Hauptfach

Innere Medizin

Klinik für Allgemeine Innere Medizin
und Gastroenterologie

Klinik für Geriatrie

Klinik für Kardiologie und
Internistische Intensivmedizin, Zentrum für
Herzrhythmusstörungen

Aufgaben während des Tertials:

- » Selbstständige Betreuung von zugeteilten Patienten einschl. Visiten, Vorstellung bei Oberarzt- und Chefarztbesprechungen unter enger Supervision
- » Anamnese und körperliche Untersuchung
- » Entwicklung von Therapie- u. Diagnostikplänen
- » Selbstständiges Verfassen von Arztbriefen
- » Teilnahme an Röntgen- und Tumorkonferenzen einschl. Patientenvorstellungen
- » Teilnahme an pathologischen Demonstrationen, Aufklärungs- und Prognosegesprächen sowie an invasiver Diagnostik
- » Unterstützung des Pflegeteams bei Blutentnahmen und i. v.-Gaben (keine Hauptaufgabe)
- » Aktive Einarbeitung in die Abdomensonographie, Punktion von Pleura, Aszites und Anlage von Venenkathetern

Einsatz während des Tertials:

11 Wochen auf den Stationen

2 Wochen Funktionsdiagnostik (1 Woche Kardiologie, 1 Woche Endoskopiezentrum)

1 Woche Radiologie

2 Wochen Notaufnahme



Prof. Dr. med. Torsten Kucharzik
Chefarzt der Klinik für Allgemeine Innere Medizin
und Gastroenterologie

Sekretariat: Daniela Schütze

Tel. 04131 77 2246

linik-geriatrie@klinikum-lueneburg.de



Prof. Dr. med. Christian Maaser
Chefarzt der Klinik für Geriatrie,
Ärztlicher Leiter Medizinisches Zentrum,
Ärztlicher Leiter Ambulanzzentrum,
Leitung Ambulanzzentrum Gastroenterologie

Sekretariat: Daniela Schütze

Tel. 04131 77 2246

linik-geriatrie@klinikum-lueneburg.de



Prof. Dr. med. Weiss
Chefarzt der Klinik für Kardiologie und
Internistische Intensivmedizin, Zentrum für
Herzrhythmusstörungen

Sekretariat: Ivonne Ankiewicz

Tel. 04131 77 3402

ivonne.ankiewicz@klinikum-lueneburg.de



Hauptfach Chirurgie

Klinik für Allgemein-, Viszeral- und
Thoraxchirurgie

Klinik für Unfallchirurgie und
Orthopädie

Aufgaben während des Tertials:

- » Intensive Einbindung in praktische Tätigkeiten im Operationssaal
- » Betreuung eigener Patientenzimmer und Entwicklung von Therapiekonzepten in enger Zusammenarbeit mit den Stations- und Oberärzten
- » Selbstständiges Verfassen von Arztbriefen
- » Einsatz in der Notfallambulanz zur Erstversorgung von Patienten



Einsatz während des Tertials:

6 Wochen Viszeralchirurgie

6 Wochen Unfallchirurgie

2 Wochen Ambulanz



Oliver Block
Oberarzt

Tel. 04131 77 3918

oliver.block@

klinikum-lueneburg.de

Wahlfach

Anästhesiologie

Klinik für Anästhesiologie, Notfall-,
Palliativ- und Operative Intensivmedizin

Aufgaben während des Tertials:

- » Einblicke in die gesamte Bandbreite der anästhesiologischen Versorgung inkl. (Not-)Sectio, geburtshilfliche PDA und Schockraum
- » Nach Absprache Teilnahme an Diensten
- » Nach Absprache und persönlichen Präferenzen Einblicke in die Intensivmedizin, Notfallmedizin (NEF) und Palliativmedizin
- » Ziel: Am Ende des Tertials werden Sie einen ASA I-Patienten für einen einfachen Eingriff (Appendektomie) unter Supervision durch einen Facharzt bzw. Oberarzt sicher anästhesiologisch betreuen können.

Einsatz während des Tertials:

OP, Intensivstation, Palliativstation,
Notarztwagen



Prof. Dr. med. Christian Frenkel
Chefarzt

Sekretariat: Edeltraud Piehl
Tel. 04131 77 2220
anaesthesie@
klinikum-lueneburg.de

Wahlfach

Gynäkologie

Frauenklinik

Aufgaben während des Tertials:

- » Teilnahme an Spontanentbindungen
- » Teilnahme an Kaiserschnitten
- » Teilnahme an Visiten
- » Kennenlernen der Diagnostik und Therapie gynäkologischer Tumorerkrankungen und allgemeiner gynäkologischer Erkrankungen
- » Teilnahme an verschiedenen Operationsverfahren



Einsatz während des Tertials:

8 Wochen Geburtshilfe

8 Wochen Gynäkologie



Prof. Dr. med. Peter Dall
Chefarzt

Sekretariat: Susanne Engel
Tel. 04131 77 2231
susanne.engel@
klinikum-lueneburg.de



Wahlfach

Neurologie

Klinik für Neurologie und
Klinische Neurophysiologie

Aufgaben während des Tertials:

- » Untersuchung von Patienten (Neurobefund erheben) sowie unter Anleitung eines Oberarztes Planung der Diagnostik und Therapie, Besprechung der Ergebnisse sowie weitere Betreuung der Patienten bis hin zur Erstellung eines Arztbriefes
- » Assistenz bei der Versorgung von neurologischen Notfällen im Schockraum, auf der Intensivstation und der Stroke Unit
- » Teilnahme an der neurologischen Funktionsdiagnostik

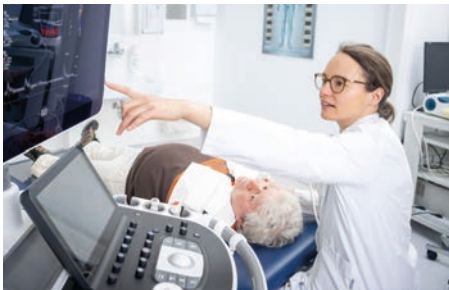

Einsatz während des Tertials:

Auf den Stationen, in der Notaufnahme und, wenn gewünscht, auch im Bereitschaftsdienst zusammen mit den Assistenzärzten.



Prof. Dr. med.
Waltraud Pfeilschifter
Chefärztin
Sekretariat: Anne Henning
Tel. 04131 77 3061
neurologie@
klinikum-lueneburg.de

Wahlfach

Pädiatrie

Klinik für Kinder- und Jugendmedizin

Aufgaben während des Tertials:

- » Ambulanz: Aktuelle Anamnese, körperl. Untersuchung ggf. symptomorientiert, Therapievorschlag
- » Patienten aufnehmen: Anamnese, körperl. Untersuchung, Blutentnahme/Braunüle, Anordnungen schreiben
- » Station: an Visiten teilnehmen, Patienten (mit)untersuchen, Blutentnahmen/Braunülen, Antibiotika verabreichen, ggf. Teilnahme an Lumbalpunktionen, Anordnungen überlegen/besprechen, Untersuchungen planen, Befunde diskutieren, Arztbriefe schreiben
- » Eigenes Patientenzimmer
- » Ultraschalluntersuchungen unter Anleitung
- » Teilnahme an Patienten-/Elterngesprächen
- » Kinderzimmer: U2, an Entlassungsgesprächen teilnehmen
- » Gespräche mit oberärztlichem Tutor

Einsatz während des Tertials:

5 Wochen Säuglingsstation

5 Wochen Kinderstation

2 Wochen Frühgeborenenintensivstation



Prof. Dr. med. Josef Sonntag
Chefarzt
Sekretariat: Karina Mitzlaff
Tel. 04131 77 2251
josef.sonntag@
klinikum-lueneburg.de

Wahlfach

Pathologie

Institut für Pathologie

Aufgaben während des Tertials:

- » Teilnahme am makroskopischen Zuschnitt der Operationspräparate
- » Teilnahme an der mikroskopischen Befundung
- » Teilnahme an der täglichen Fortbildung bzw. Besprechung der interessanten/schwierigen Eingangsfälle
- » Vorbereitung von und Teilnahme an Tumorkonferenzen
- » Teilnahme an Obduktionen



Einsatz während des Tertials:

Vom leitenden Oberarzt und der Chefärztin betreuter Einsatz in der Pathologie, immer Tür an Tür mit den Ärzten



Dr. med. Anja Peters
Chefärztin
Sekretariat: Kerstin Homann
Tel. 04131 77 2261
pathologie@
klinikum-lueneburg.de

Wahlfach

Radiologie

Institut für Diagnostische und Interventionelle Radiologie

Aufgaben während des Tertials:

- » Einblicke in alle Bereiche: Röntgen-diagnostik, CT, MRT, Mammadiagnostik, Angiographie und Nuklearmedizin
- » Erlernung der Indikationsstellung für radiologische Untersuchungen, angepasst an die klinische Fragestellung
- » Planung, Durchführung und Beurteilung von Röntgenaufnahmen, CT- und MRT-Untersuchungen



Einsatz während des Tertials:

Sämtliche Bereiche der Radiologie mit allen modernen bildgebenden Verfahren zur Diagnostik und Behandlung



Prof. Dr. med. Thomas Rodt
Chefarzt
Sekretariat: Cornelia Wischnewski
Tel. 04131 77 2271
radiologie@
klinikum-lueneburg.de



Wahlfach

Strahlentherapie

Klinik für Strahlentherapie und
Radioonkologie

Aufgaben während des Tertials:

- » Erlernen der Indikationsstellung von strahlentherapeutischen Behandlungen
- » Beurteilung von Schnittbildaufnahmen wie CTs und MRTs
- » Bestrahlungsplanung und Begleitung der Patienten während einer Strahlentherapie



Einsatz während des Tertials:

Station, Funktionsabteilung mit zwei Linearbeschleunigern, Bestrahlungsplanung und Medizinphysik



PD Dr. Minglun Li
Chefarzt
Tel. 04131 77 2280
minglun.li@
klinikum-lueneburg.de

Wahlfach

Urologie

Klinik für Urologie

Aufgaben während des Tertials:

- » Einarbeitung unter Anleitung von der Patientenaufnahme über die stationäre Betreuung, Funktionsdiagnostik und Assistenz bei Eingriffen bzw. Operationen bis zur Entlassung und Arztbrieferstellung
- » Einarbeitung in die Notfallversorgung
- » Verpflichtende Teilnahme an der täglichen Visite um 7 Uhr
- » Teilnahme an wöchentlich zwei stattfindenden interdisziplinären Tumorkonferenzen sowie an einer monatlich stattfindenden posttherapeutischen Tumorkonferenz



Einsatz während des Tertials:

Von einem Oberarzt als Mentor geführter Einsatz auf der Urologie



Dr. med. Björn Theodor Kaftan
Leitender Oberarzt
Tel. 04131 77 2291
urologie@
klinikum-lueneburg.de

Die Psychiatrische Klinik Lüneburg

Die Psychiatrische Klinik Lüneburg ist Fachkrankenhaus für Psychiatrie, Psychotherapie und Psychosomatik sowie Fachkrankenhaus für Kinder- und Jugendpsychiatrie und Psychotherapie. Darüber hinaus ist sie Akademisches Lehrkrankenhaus des Universitätsklinikums Hamburg-Eppendorf (UKE).

Als Fachkrankenhaus besteht sie aus einer Klinik für Psychiatrie und Psychotherapie zur Regionalversorgung erwachsener Patienten der Landkreise Harburg und Lüneburg, einer Klinik für Kinder- und Jugendpsychiatrie, Psychosomatik und Psychotherapie sowie einer Klinik für Forensische Psychiatrie und Psychotherapie.

Die Bereiche verfügen über stationäre, teilstationäre und ambulante Behandlungsangebote und sind eng mit den komplementären Strukturen der Region vernetzt.

Auf einem großzügigen parkartigen Gelände gelegen, besticht die Psychiatrische Klinik Lüneburg mit denkmalgeschützten Gebäuden und fortschrittlichen Therapieansätzen.



Wahlfach

Psychiatrie und Psychotherapie

Klinik für Psychiatrie und Psychotherapie
(KPP)

Aufgaben während des Tertials:

- » Fallführende Behandlung einzelner Patient:innen unter engmaschiger Supervision – vom Aufnahmegespräch bis zum Entlassungsbrief.



Einsatz während des Tertials:

Nach Wunsch und Verfügbarkeit



Dr. med. Marc Burlon
Chefarzt
Sekretariat: Martina Schloen
Tel. 04131 60 11002
martina.schloen@
pk.lueneburg.de

Wahlfach

Kinder- und Jugend- psychiatrie

Klinik für Kinder- und Jugendpsychiatrie,
Psychosomatik und Psychotherapie (KJPP)

Aufgaben während des Tertials:

- Heranführung an Problemanalyse,
Diagnostik, Therapie bei
- » Krisenintervention
 - » Akutbehandlung
 - » chronischen Krankheiten



Einsatz während des Tertials:

Stationen mit diagnostischen
Schwerpunkten



Vicki Richter
Chefärztin
Sekretariat: Ute Pollmann
Tel. 04131 60 17002
sekretariat-kjpp@
pk.lueneburg.de

Kontakt

Prof. Dr. med. Christian Maaser
Vertrauensdozent
Klinikum Lüneburg
Tel. 04131 77 2246
christian.maaser@klinikum-lueneburg.de

Organisatorische Rückfragen:
Katja Dammann
Geschäftsbereich Personal
Klinikum Lüneburg
Tel. 04131 77 2862
katja.dammann@klinikum-lueneburg.de

Dr. med. Katharina Roscher
Vertrauensdozentin und leitende Ärztin
Psychiatrische Klinik Lüneburg
Tel. 04131 60 11023
katharina.roscher@pk.lueneburg.de

Organisatorische Rückfragen:
Martina Schloen
Sekretariat Ärztliche Direktion
Psychiatrische Klinik Lüneburg
Tel. 04131 60 11002
martina.schloen@pk.lueneburg.de



Städtisches Klinikum Lüneburg
gemeinnützige GmbH
*Akademisches Lehrkrankenhaus des
Universitätsklinikums Hamburg-Eppendorf (UKE)*
Bögelstraße 1 | 21339 Lüneburg
Tel. 04131 77 0 | Fax 04131 77 2777
www.klinikum-lueneburg.de
info@klinikum-lueneburg.de
Gesellschafter: Gesundheitsholding Lüneburg GmbH,
Hansestadt Lüneburg



Psychiatrische Klinik Lüneburg
gemeinnützige GmbH
*Akademisches Lehrkrankenhaus des
Universitätsklinikums Hamburg-Eppendorf (UKE)*
Am Wienebütteler Weg 1 | 21339 Lüneburg
Tel. 04131 60 0 | Fax 04131 60 10088
www.pk.lueneburg.de | info@pk.lueneburg.de
Gesellschafter: Gesundheitsholding Lüneburg GmbH



Gesundheitsholding Lüneburg GmbH
Am Wienebütteler Weg 1 | 21339 Lüneburg
Tel. 04131 60 21002
www.gesundheitsholding-lueneburg.de
info@gesundheitsholding-lueneburg.de
Gesellschafter: Hansestadt Lüneburg

Hand in Hand für Ihre Gesundheit